

Target 피팅값 옮기기

보청기 착용자가 제품을 교체하거나 이전 세션의 피팅값을 가져오기 원하는 경우, 아래의 순서에 따라 '세션에 저장된 피팅값 사용' 혹은 '피팅값 옮기기'를 실시합니다.

보청기	옮겨지는 내용
보청기 등급 및 배터리 타입이 동일한 경우 (예: 오데오 L90-R에서 오데오 L90-R로 교체)	기존 세션에 저장된 모든 피팅값이 동일하게 새 보청기로 옮겨짐
보청기가 다른 경우 (예: 오데오 L30-R에서 오데오 L90-R로 교체, 비르토 M70-312에서 스카이 M70-PR로 교체)	해당 세션에 저장된 이득 및 최대 출력값만 새 보청기에 옮겨짐 (프로그램 옵션, 음향 변수, 피드백 및 실이 검사 값은 옮겨지지 않음)

1. 보청기 등급 및 배터리 타입이 동일한 경우

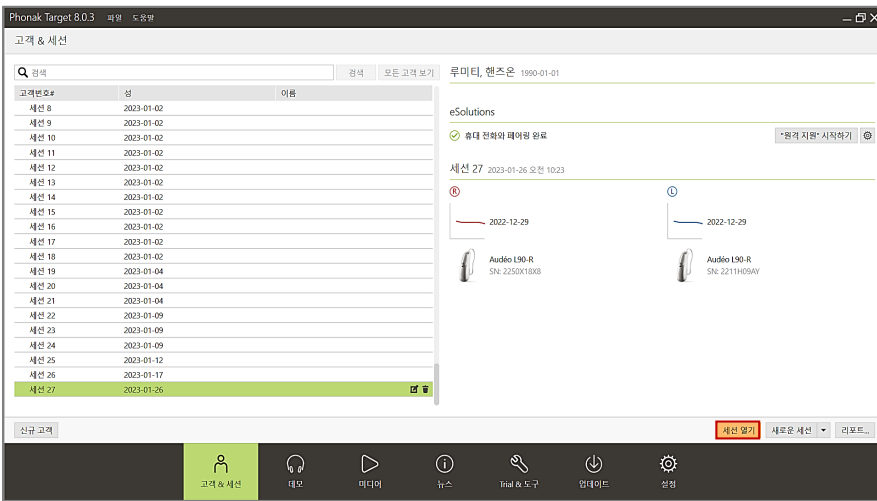

▲ [고객&세션] - [고객 선택] - [세션 열기]



▲ [보청기 인식]

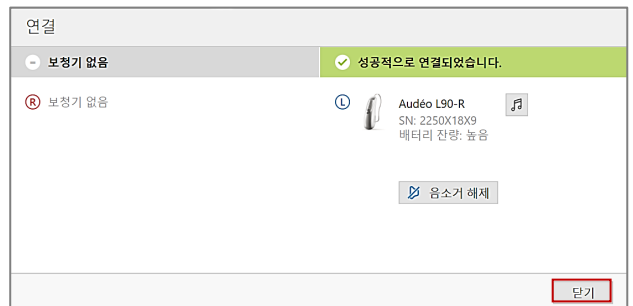
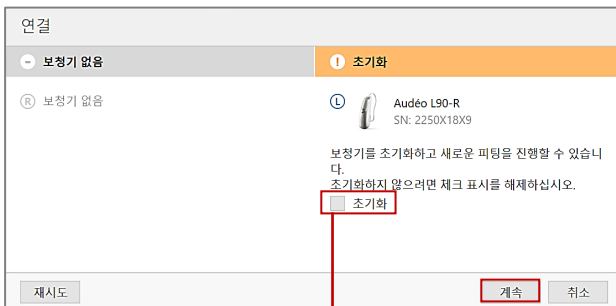
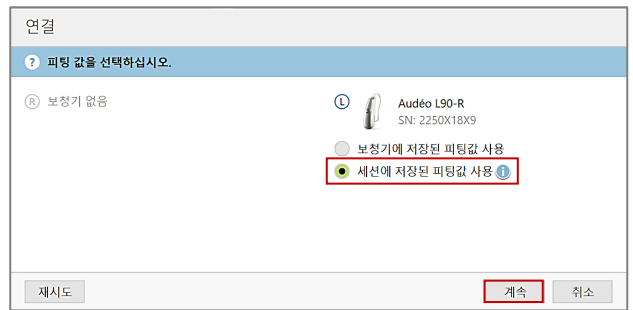
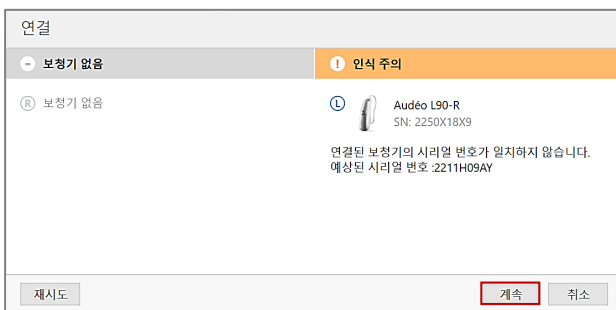

'초기화' 체크 해제하기(보청기 초기화시, 시간 오래 소요되므로 보청기에 문제가 없다면 초기화를 진행하지 않아도 무방합니다.)

2-1. 보청기가 다른 경우(양이 보청기 → 양이 보청기)

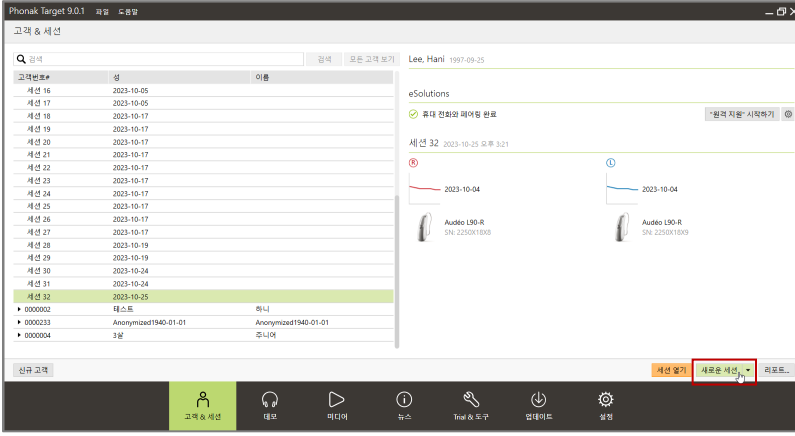

▲ [고객&세션] - [고객 선택] - [새로운 세션]

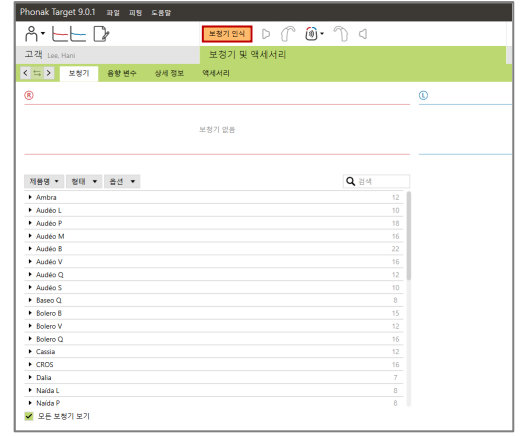

▲ [보청기 인식]

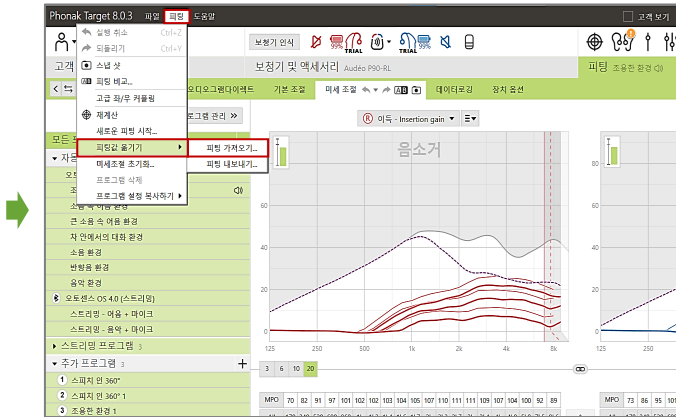

▲ [피팅] - [피팅값 올리기] - [피팅 가져오기]

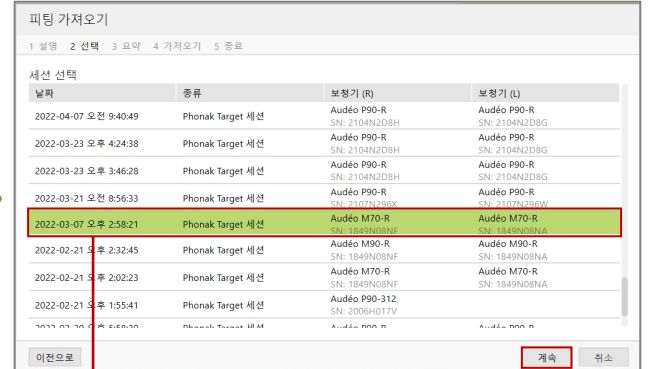
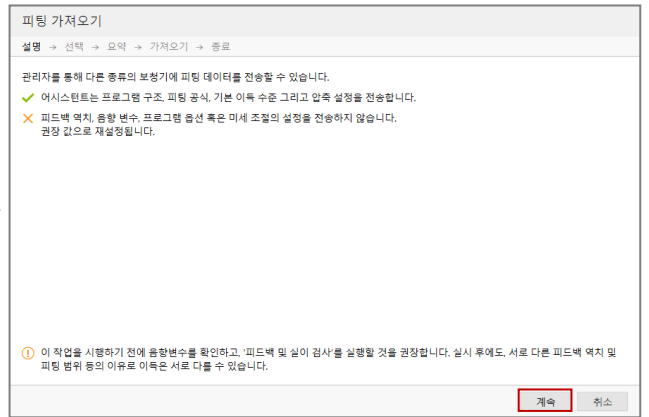

피팅값을 가져오기 원하는 세션 선택

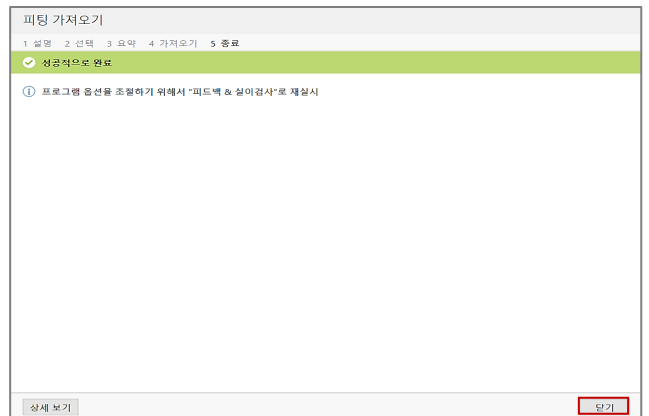
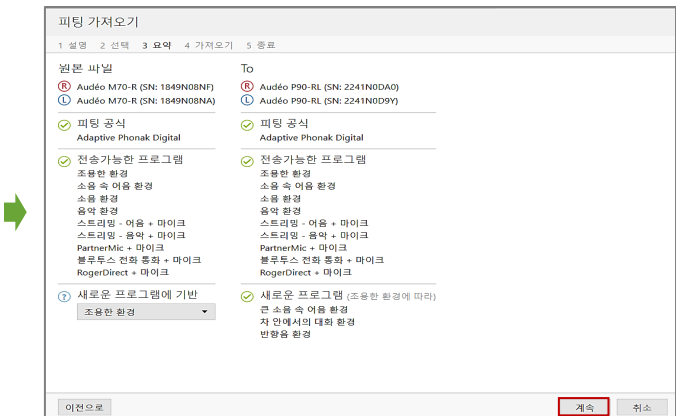

2-2. 보청기가 다른 경우(양이 보청기 → 편측 보청기)

2-1의 절차로 양이 보청기 피팅값을 편측 보청기에 옮길 경우 아래와 같은 알림창과 함께 다음 단계로 넘어가지 않습니다.



◀ 오류메시지

이러한 경우 다음과 같은 절차를 통해 피팅값을 옮길 수 있습니다.

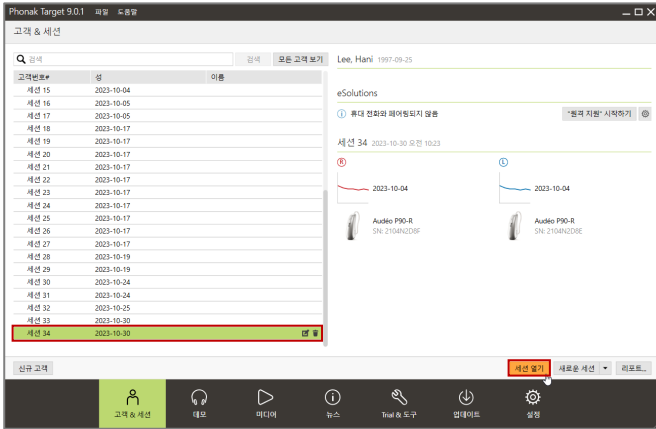

▲ (피팅값을 가져오기 원하는 세션 선택) [세션 열기]

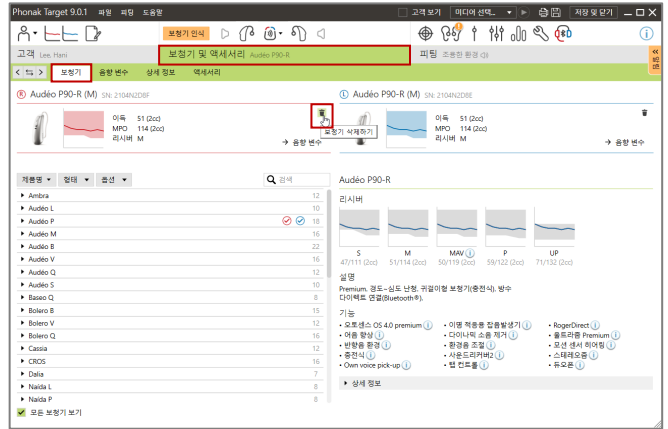

▲ [보청기 및 액세서리] - [보청기] - (반대쪽 보청기) [삭제]
* 보청기를 인식하지 않아도 가능합니다.

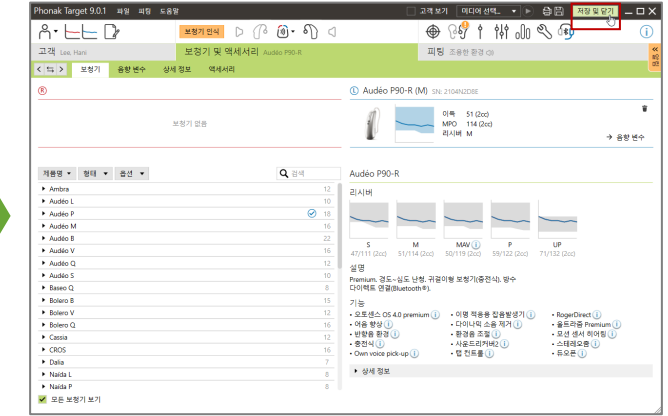
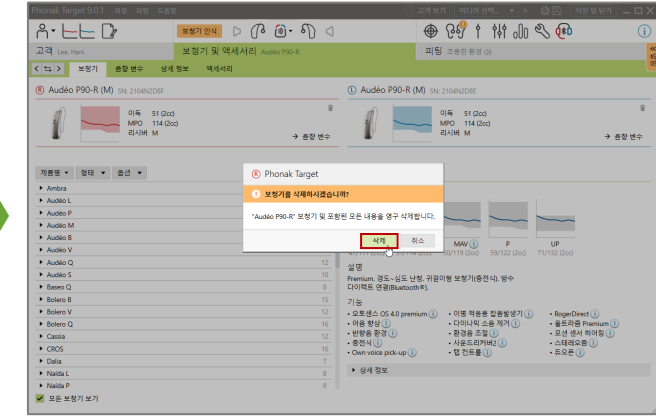

▲ [저장 및 닫기]

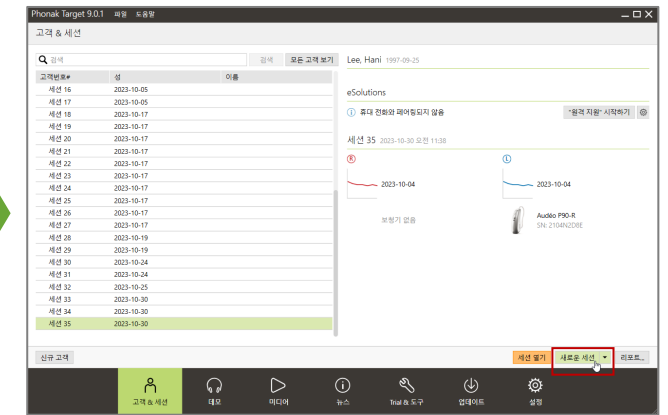
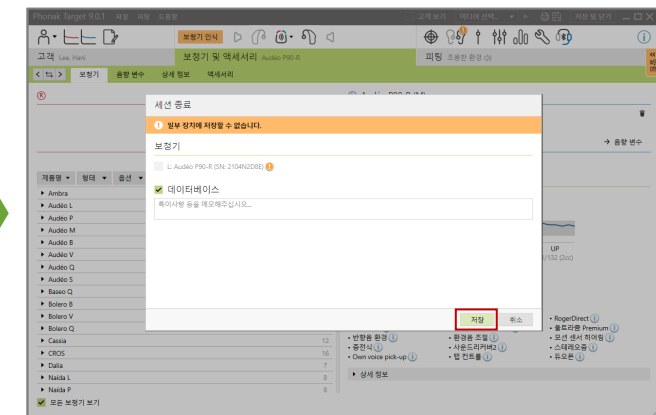

▲ [새로운 세션] 부터는 2-1과 동일하게 진행